

AUTO DE ARRECADAÇÃO

Aos **11 (onze) dias dos mês de abril do ano de dois mil e vinte e dois**, o Administrador Judicial da Insolvência de Dinomar Narzetti e Outros, no uso das atribuições e determinações expedidas nos autos de **Insolvência Cível** sob nº **0005119-08.2021.8.16.0026** em tramite perante o r. Juízo da 2ª Vara Cível de Campo Largo - Comarca da Região Metropolitana de Curitiba - Estado do Paraná, através de diligências realizadas na Comarca de União da Vitória - PR., foi procedida a arrecadação dos seguintes bens abaixo de propriedade dos Insolventes.

MAQUINÁRIO E EQUIPAMENTOS

AFIADOR DE SERRA CIRCULAR
MARCA : FERRAMENTAL
MODELO: FTL N 13
ANO 94





AFIADEIRA DE SERRA FITA

MARCA : SHIFFER

MODELO: DE GAVETA

- 1 MOTOR 1.5 CV;
- 1 MOTOR 1 CV ;
- CAVALETES DE APOIO DA SERRA FITA;

SEM CHAVES DE LIGACAO DO EQUIPAMENTO





AFIADEIRA DE SERRA FITA

MARCA : SHIFFER

MODELO: DE GAVETA

- 1 MOTOR 1.5 CV;
- 1 MOTOR 1 CV ;
- CAVALETES DE APOIO DA SERRA FITA;

SEM CHAVES DE LIGACAO DO EQUIPAMENTO



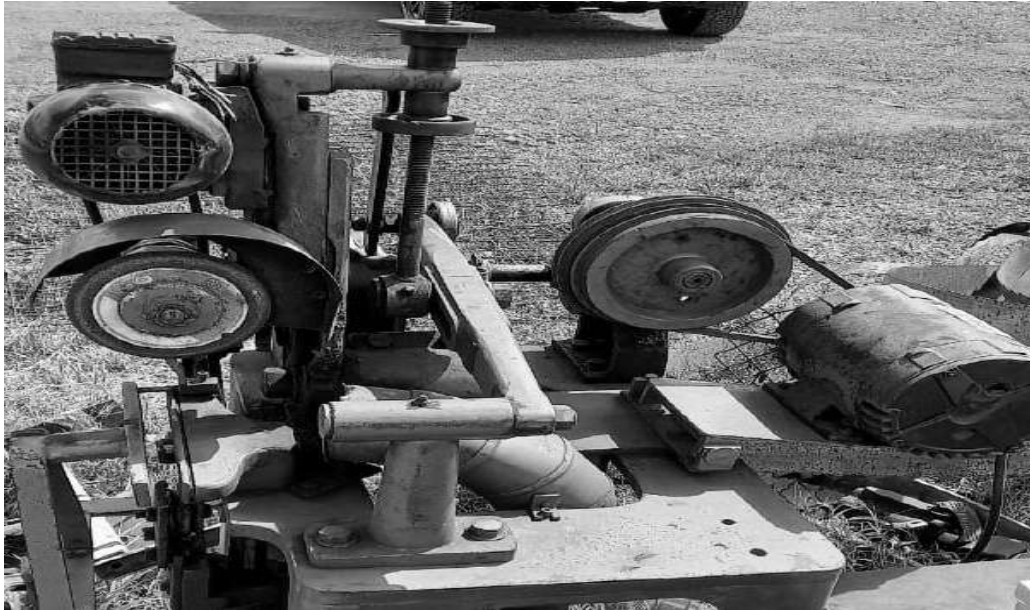

BASE BANCADA DE SOLDA DE SERRA FITAS
MARCA : AIGNER
MODELO: SEM IDENTIFICACAO



CHAMINÉ DE CALDEIRA
MARCA : SEM IDENTIFICACAO
MODELO: SEM IDENTIFICACAO
DESCRICAÇÃO: COMPRIMENTO 10 METROS, DIAMETRO 50 CM, EXPESSURA FERRO 5MM.





ESTEIRA DE TRANSFERENCIA PARA MADEIRA SERRADA

MARCA : SEM IDENTIFICACAO

SERIE : SEM IDENTIFICACAO

MODELO: SEM IDENTIFICACAO

- 3 CORRETENTES TRANSPORTADORAS;
- LARGURA 200 CM;
- COMPRIMENTO 400 CM;
- REFORCADA;

SEM MOTOREDUTOR E SEM PAINEL DE CONTROLE



ESTEIRA DE TRANSFERENCIA PARA MADEIRA SERRADA

MARCA : SEM IDENTIFICACAO

SERIE : SEM IDENTIFICACAO

MODELO: SEM IDENTIFICACAO

- 3 CORRETENTES TRANSPORTADORAS;
- LARGURA 200 CM;
- COMPRIMENTO 300 CM;
- REFORCADA;



SEM MOTOREDUTOR COM MOTOR E SEM PAINEL DE CONTROLE



ESTEIRA DE TRANSFERENCIA PARA MADEIRA SERRADA

MARCA : SEM IDENTIFICACAO

SERIE : SEM IDENTIFICACAO

MODELO: SEM IDENTIFICACAO

- 2CORRETENTES TRANSPORTADORAS;
- LARGURA 200 CM;
- COMPRIMENTO 300 CM;
- REFORCADA;

SEM MOTOREDUTOR COM MOTOR E SEM PAINEL DE CONTROLE



ESTEIRA TRASPORTADORA DE RESIDUOS

MARCA : SEM IDENTIFICACAO

MODELO: SEM IDENTIFICACAO

DESCRICAO: COMPRIMENTO 3 METROS, LARGURA 25CM, COMREDUTOR SEM MOTOR, COM ESTEIRA DE BORRACHA;

SEM MOTOR





ESTEIRA ROLETADA

MARCA : VANTEC

MODELO: SEM IDENTIFICACAO

ANO :2018

- COMPRIMENTO 3 METROS;
- LARGURA 60CM;
- ALTURA 80 CM;
- SEM TRACAO MECANICA;



ESTEIRA ROLETADA COM SAIDA LATERAL DE BLOCOS

MARCA : VANTEC



MODELO: SEM IDENTIFICACAO
COM SAIDAS LATERAIS DIREITA E ESQUERDA;
COMPRIMENTO: 4 METROS
LARGURA: 60 CM
TRACIONADA POR CORRENTES
SEM MOTOR E SEM CAIXA MOTORETDUTORA



ESTEIRA ROLETADA
MARCA : SEM IDENTIFICACAO
MODELO: SEM IDENTIFICACAO
DESCRICA0: COMPRIMENTO 4 METROS, LARGURA 60CM;
SEM MOTOREDUTOR



ESTEIRA TRANSPORTADORA DE TORAS
MARCA : SEM IDENTIFICACAO
MODELO: SEM IDENTIFICACAO
COMPRIMENTO: 7 METROS
LARGURA 2.10 METROS

SEM CAIXA MOTOREDUTORA





ESTEIRA TRANSPORTADORA DE TORAS 02

MARCA : SEM IDENTIFICACAO

MODELO: SEM IDENTIFICACAO

COMPRIMENTO: 10METROS

LARGURA 2.10 METROS

SEM MOTOR E SEM CAIXA REDUTORA



EXAUSTOR TRANSPORTADOR DE RESIDUOS

MARCA : SEM IDENTIFICACAO

TUBULACAO EM ZINCO

SEM MOTOR E SEM PAINEL ELETRONICO DE ACIONAMENTO DO EQUIPAMENTO





FREZA DE BANCADA

MARCA : OMIL

MODELO: TU-1000

DESCRICA0: FREZA DE BANCADA TODA EM FERRO REFORCADA;

SEM MOTOR E SEM CHAVE DE ACIONAMENTO





REFILADEIRA 2 CABECOTES

MARCA : VANTEC

MODELO: SEM IDENTIFICACAO

ANO :2018

- 2 EIXOS; 1 INFERIOR , 1 SUPERIOR

SEM MOTORES, SEM MOTOREDUTOR, SEM PAINEL DE CONTOLE, SEM INVERSOR ELETRONICO SEM CABOS DE CONDUCAO DE ENERGIA PARA LIGACAO DOS MOTORES





Documento assinado digitalmente, conforme MP nº 2.200-2/2001, Lei nº 11.419/2006, resolução do Projudi, do TJPR/OE
Validação deste em <https://projudi.tjpr.jus.br/projudi/> - Identificador: PJSZC HDECL XRH8H DEAD3





Documento assinado digitalmente, conforme MP nº 2.200-2/2001, Lei nº 11.419/2006, resolução do Projudi, do TJPR/OE
Validação deste em <https://projudi.tjpr.jus.br/projudi/> - Identificador: PJSZC HDECL XRH8H DEAD3



SERRA CIRCULAR COM CABECOTE DE TRACAO
MARCA : SEM IDENTIFICAO
SEM MOTOR E SEM PAINEL ELETRONICO DE ACIONAMENTO



SERRAS FITAS

MARCA : BAUKUS
MODELO: SEM IDENTIFICAO
DESCRICA0: 16 SERRAS FITAS COMPRIMENTO 6.30 METROS X2.1X10CM;





TRANSFORMADOR DE NERGIA
MARCA : TRAF0
NÚMERO 44.123
MODELO: 150 KVA



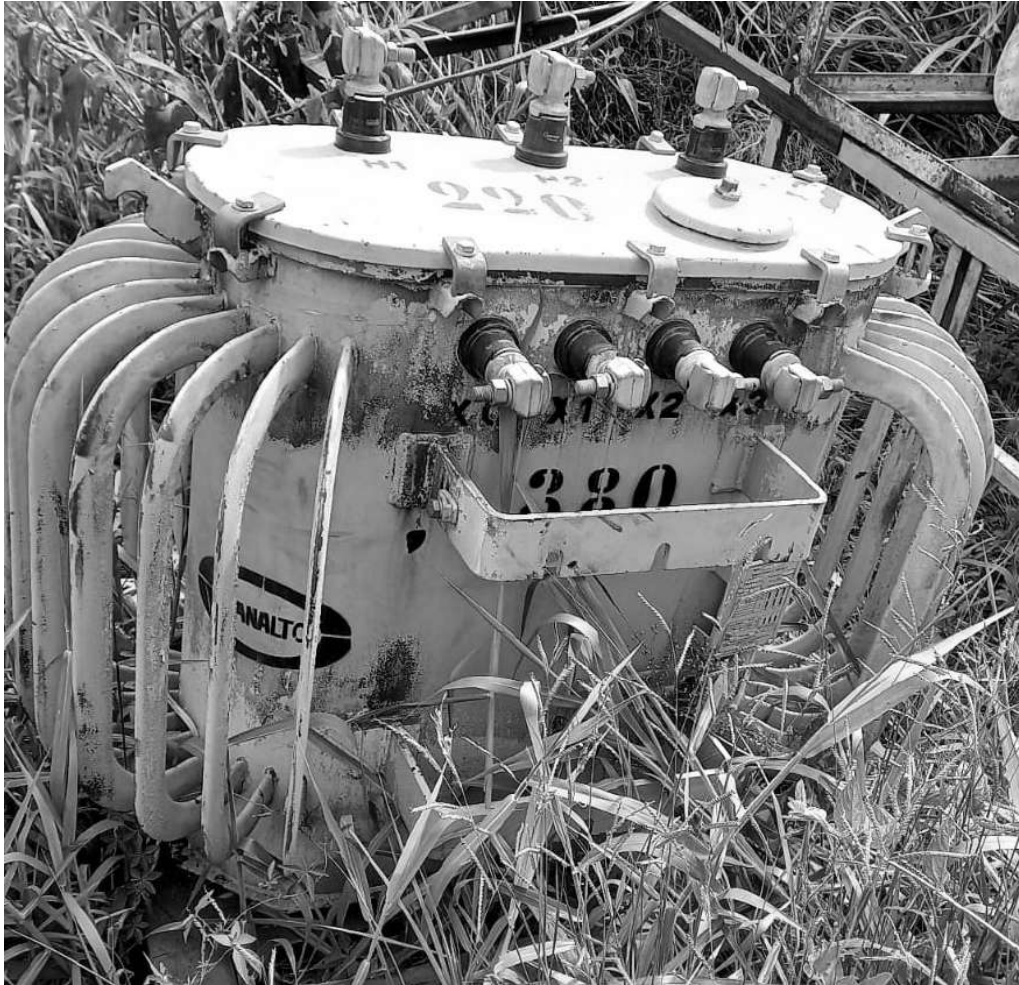

VIRADOR DE TORAS
MARCA : VANTEC
MODELO: SEM IDENTIFICACAO
DESCRICAO: COMPRIMENTO 3METROS.

SEM MOTOREDUTOR E SEM PAINEL ELETRONICO E SEM COMANDOS HIDRÁULICOS





06 - PICADOR DE MADEIRA PARA CAVACO Valor aproximado R\$ 15.500,00
MODELO: 600X300
COM BASE DE ACOPLAMENTO DE MOTOR;
SEM CAIXA MOTOREDUTORA DO ALIMENTADOR DA MAQUINA, SEM PAINEL DE CONTROLE





Documento assinado digitalmente, conforme MP nº 2.200-2/2001, Lei nº 11.419/2006, resolução do Projudi, do TJPR/OE
Validação deste em <https://projudi.tjpr.jus.br/projudi/> - Identificador: PJSZC HDECL XRH8H DEAD3



Rolo alimentador de toras



Serra Fita com 4 cabeçotes Marca Vantec, Volante 60 cm



DESCRIÇÃO DOS IMÓVEIS

MATRÍCULA 20563 – Lote de terreno urbano sob nº 02 (dois), da área industrial do bairro Dona Mercedes, situado no lugar denominado Correntes, à avenida Joaquim Manoel Ribeiro, neste município e Comarca de União da Vitória, Estado do Paraná, com a área de 9.385,00m² (nove mil, trezentos e oitenta e cinco metros quadrados), com as seguintes medidas e confrontações: 65,00 metros de frente para a avenida Joaquim Manoel Ribeiro; 173,00 metros no lado direito, de quem do imóvel olha para a avenida, confronta com terreno de Smolhack & Filhos; no lado esquerdo, por três (3) linhas, a primeira medindo 80,00 metros, a segunda medindo 20,00 metros e a terceira medindo 93,00 metros, confrontando com terreno do Município de União da Vitória; e 45,00 metros na linha de fundos, confronta com terreno de Luz Vel Industria e Comércio Ltda, de acordo com a planta e memorial descritivo elaborados em 04.12.2002, pelo técnico em agrimensura Sergio A. R. Palhano, inscrito no Crea-PR sob nº826-TD, ART nº 17000782620064, quitada em 27.12.2003, matriculado sob nº4.108. R.5/4.108, do 2º Ofício de Registro de Imóveis da Comarca de União da Vitória - Paraná.

MATRÍCULA 3378 – UM lote urbano, sob nº 01 da quadra “G” do loteamento “ALVORADA”, sito nesta cidade de Abelardo Luz – SC, sem benfeitorias, com a área de 640 m², dentro das seguintes confrontações: ao NORTE, na extensão de 40 metros corridos com lote 02 de Wilson Domanski; ao SUL, na extensão de 40 metros corridos, pela rua sem denominação; a LESTE, na extensão de 16 metros corridos, pela avenida Liberdade, hoje Rodovia SC-467; e ao OESTE, na extensão de 16 metros corridos,



com o lote nº 07 de Wilson Domanski do Ofício de Registro de Imóveis da Comarca de Abelardo Luz - Santa Catarina.

MATRÍCULA 31.915 – Imóvel Urbano com área de 6.708,00 m2, com as seguintes medidas e confrontações: Frente medindo 30,67 metros, com a rua Camarista Manoel Santa Morais - São Braz, loteamento Jardim Ovídia, no Município e Comarca de União da Vitória - Estado do Paraná; do Lado Direito medindo 170,00 metros, de quem do imóvel olha a rua, confrontando com a matrícula 24.332; Lado Esquerdo em três linhas; a primeira medindo 48,50 metros, confrontando com a matrícula 27.839, a segunda medindo 17,50 metros, com a Rua Marechal Castelo Branco, e a terceira medindo 108,00 metros, confrontando com a transcrição nº 31.706; e Fundos medindo 47,50 metros, com o Rio Iguaçu, do 2º Ofício de Registro de Imóveis da Comarca de União da Vitória - Paraná.

MATRÍCULA 24.332 – Lote de terreno urbano sob nº 02, da Quadra 01 do Loteamento Balneário São Cristóvão, situado no Distrito de São Cristóvão, no Município e Comarca de União da Vitória - Estado do Paraná, com a área de 4.970,00 m2, com as seguintes medidas e confrontações: 29.00 metros de frente, confronta com a Rua Camarista Manoel Santana de Moraes; 167,00 metros no lado direito confronta com a Rua Luiz Moretti; 170,00 metros do lado esquerdo, confronta com o lote nº 01; e 30,00 metros na linha de fundos, confronta com a margem direito do Rio Iguaçu, do 2º Ofício de Registro de Imóveis da Comarca de União da Vitória - Paraná.

DESCRIÇÃO DOS VEÍCULOS

Veículo Gol VW/Novo Gol 1.0, ano/modelo 2014, Combustível Alccol/Gasolina, Cor Vermelha, Placa MDB-1692, Renavam 0099.632665-0, Chassi 9BWAA5UXEP512115.

Veículo Camionete Hilux, Marca Toyota, ano/modelo 2017/2018, Combustível Diesel, Cor Vermelha, Placa BBV-9B88, Renavam 0011.40796124, Chassi 8AJHA8CD9J2612246.



TERMO DE ENCERRAMENTO

Dando por fim a arrecadação de bens realizada, informa que os referidos bens encontram-se depositados em Barracão localizado nesta Capital, bem como, os imóveis em suas respectivas Comarcas.

Campo Largo, 11 de Abril de 2022.

Antonio José Carneiro
Administrador Judicial

