



RECIBO DE INSCRIÇÃO DO IMÓVEL RURAL NO CAR

Registro no CAR: PR-4125506-3115.5BD9.801A.4F4D.AD05.0E0E.775A.7F05	Data de Cadastro: 21/04/2015 16:43:22
---	---------------------------------------

RECIBO DE INSCRIÇÃO DO IMÓVEL RURAL NO CAR

Nome do Imóvel Rural: Contenda Terminal		
Município: São José dos Pinhais		UF: Paraná
Coordenadas Geográficas do Centroe do Imóvel Rural:	Latitude: 25°41'56,3" S	Longitude: 49°08'39,78" O
Área Total (ha) do Imóvel Rural: 0,2109		Módulos Fiscais: 0,0176
Código do Protocolo: PR-4125506-03C9.7096.F3F9.408C.C3E2.3FBA.A296.0599		

INFORMAÇÕES GERAIS

1. Este documento garante o cumprimento do disposto nos § 2º do art. 14 e § 3º do art. 29 da Lei nº 12.651, de 2012, e se constitui em instrumento suficiente para atender ao disposto no art. 78-A da referida lei;
2. O presente documento representa a confirmação de que foi realizada a declaração do imóvel rural no Cadastro Ambiental Rural-CAR e que está sujeito à validação pelo órgão competente;
3. As informações prestadas no CAR são de caráter declaratório;
4. Os documentos, especialmente os de caráter pessoal ou dominial, são de responsabilidade do proprietário ou possuidor rural declarante, que ficarão sujeitos às penas previstas no art. 299, do Código Penal (Decreto-Lei nº 2.848, de 7 de setembro de 1940) e no art. 69-A da Lei nº 9.605, de 12 de fevereiro de 1998;
5. O demonstrativo da situação das informações declaradas no CAR, relativas às áreas de Preservação Permanente, de uso restrito e de Reserva Legal poderá ser acompanhado no sítio eletrônico www.car.gov.br;
6. Esta inscrição do Imóvel Rural no CAR poderá ser suspensa ou cancelada, a qualquer tempo, em função do não atendimento de notificações de pendência ou inconsistências detectadas pelo órgão competente nos prazos concedidos ou por motivo de irregularidades constatadas;
7. Este documento não substitui qualquer licença ou autorização ambiental para exploração florestal ou supressão de vegetação, como também não dispensa as autorizações necessárias ao exercício da atividade econômica no imóvel rural;
8. A inscrição do Imóvel Rural no CAR não será considerada título para fins de reconhecimento de direito de propriedade ou posse; e
9. O declarante assume plena responsabilidade ambiental sobre o Imóvel Rural declarado em seu nome, sem prejuízo de responsabilização por danos ambientais em área contígua, posteriormente comprovada como de sua propriedade ou posse.





RECIBO DE INSCRIÇÃO DO IMÓVEL RURAL NO CAR

Registro no CAR: PR-4125506-3115.5BD9.801A.4F4D.AD05.0E0E.775A.7F05

Data de Cadastro: 21/04/2015 16:43:22

INFORMAÇÕES ADICIONAIS

Foi detectada uma diferença entre a área do imóvel rural declarada conforme documentação comprobatória de propriedade/posse/concessão [0.2 hectares] e a área do imóvel rural identificada em representação gráfica [0,2109 hectares].

REPRESENTAÇÃO GRÁFICA

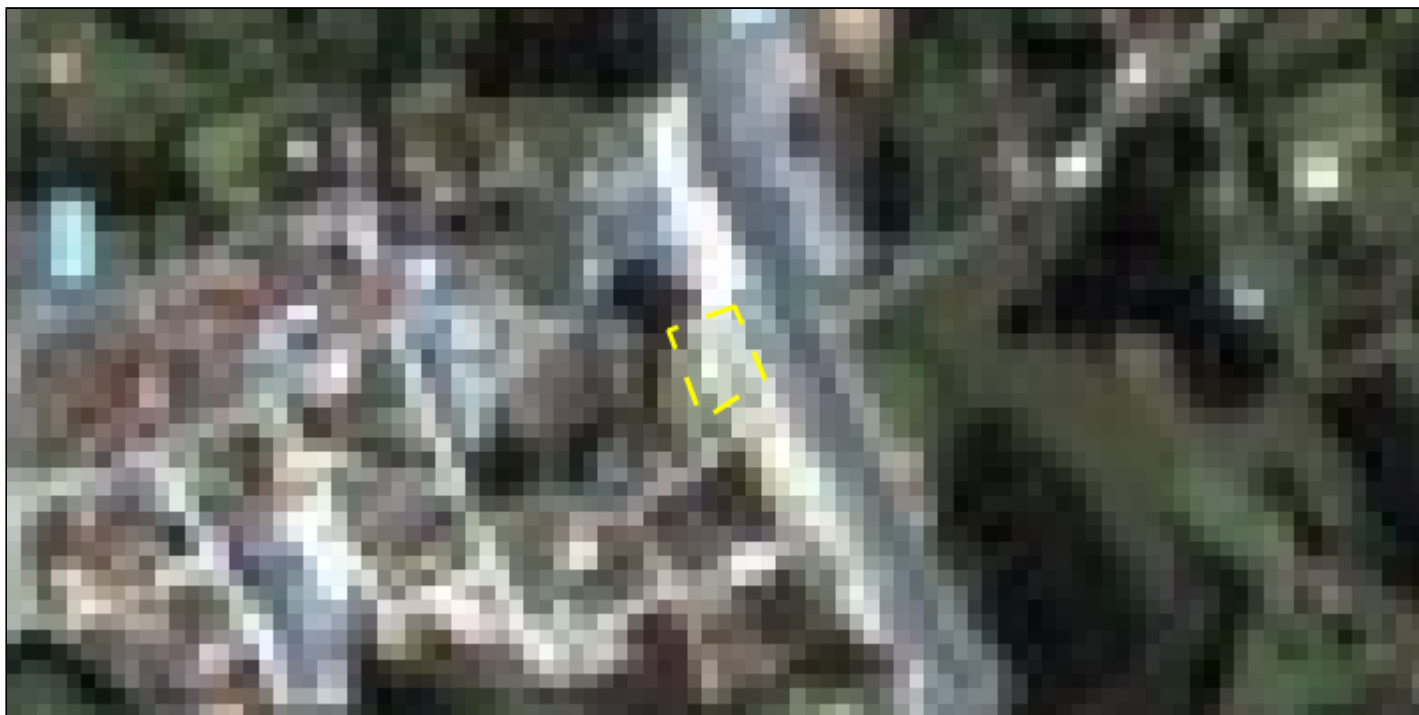

IDENTIFICAÇÃO DO PROPRIETÁRIO/POSSUIDOR

CPF: 016.627.679-00

Nome: Luis Singer Filho

ÁREAS DECLARADAS (em hectares)





RECIBO DE INSCRIÇÃO DO IMÓVEL RURAL NO CAR

Registro no CAR: PR-4125506-3115.5BD9.801A.4F4D.AD05.0E0E.775A.7F05 Data de Cadastro: 21/04/2015 16:43:22

Imóvel		Imóvel	
Área Total do Imóvel	0,2109	Área Consolidada	0,0000
Área de Servidão Administrativa	0,0843	Remanescente de Vegetação Nativa	0,0000
Área Líquida do Imóvel	0,1265	Reserva Legal	
APP / Uso Restrito		Área de Reserva Legal	0,0000
Área de Preservação Permanente	0,0000		
Área de Uso Restrito	0,0000		

