72051

72051

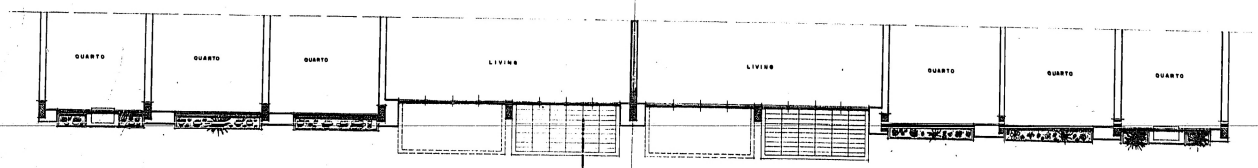

ANDAR TIPO (par) esc. 1:50

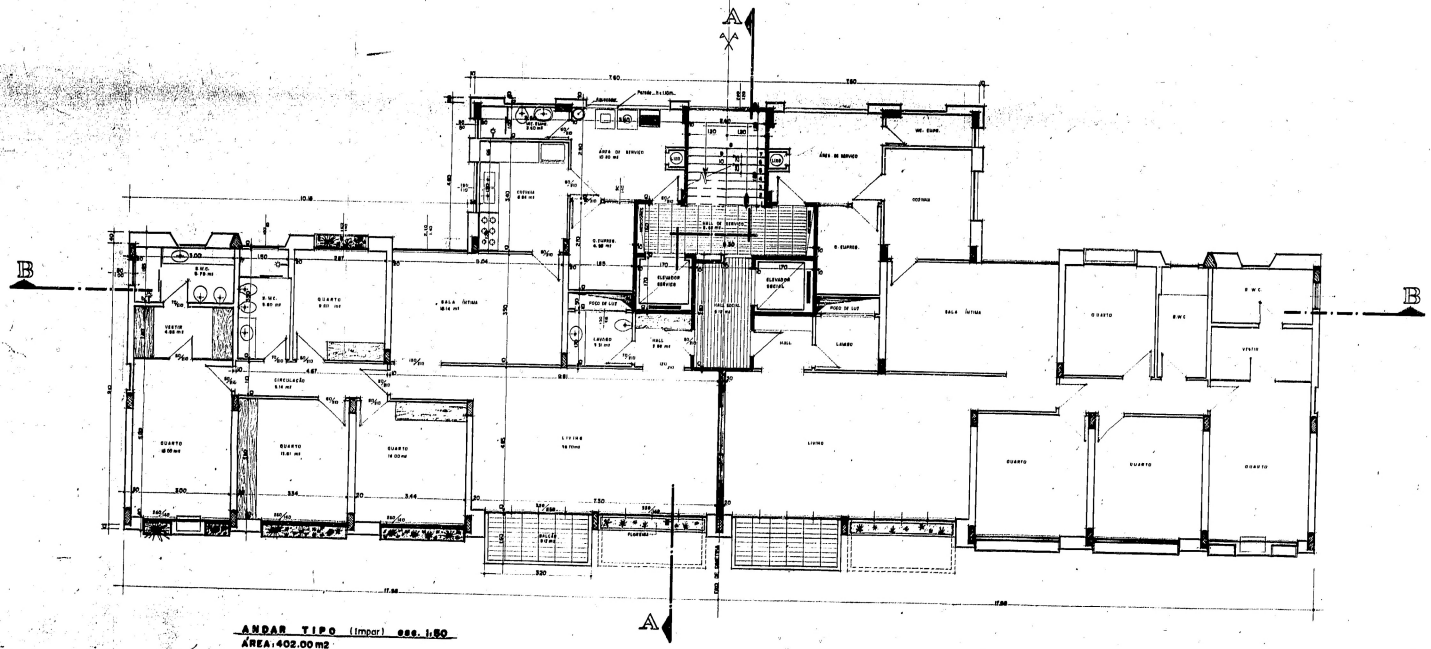

ANDAR TIPO (impar) esc. 1:50
ÁREA: 402.00 m2

Prefeitura Municipal de Curitiba
DIVISÃO DE CONTROLE DE EDIFICAÇÕES
Aprovado em 7 de Fev de 19 71
Alvará n.º 72051 Classe B

PROJETO DE: EDIFICIO DE APARTAMENTOS EM ALVENARIA
PARA HABITAÇÃO S.A.
EDIFICIO SALGER - MARINGÁ
LOCAL: CURITIBA - PR.

FOLHA: 3

PLANTA: PAVIMENTO TIPO

ESCALA: 1:50

DATA: 5 A 10 ABRIL 70

CREA: 5637-D PR.

RUA FRANCISCO SOCHA Nº 1000 - Tel. 223 0000 CURITIBA PR.